



COMUNE DI GIANICO

Provincia di Brescia

Piazza Alpini, n.13 - 25040 GIANICO (BS)

Telefono 0364/531570 - Fax 0364/535261

protocollo@pec.comune.gianico.bs.it - protocollo@comune.gianico.bs.it

CARTOLINA DI AUTOLETTURA DEL CONTATORE DELL'ACQUA

Consegnata da letturista in data _____

Gentile utente,

il personale del **Comune di Gianico** non ha potuto effettuare la lettura del contatore dell'acqua. Al fine dell'addebito dei costi all'utente finale in base ai consumi effettivi, La invitiamo a comunicarci la lettura del contatore **entro 10 gg** dall'avvenuto passaggio del letturista. In caso di mancata consegna verrà emessa una fattura sulla base di un consumo a forfait.

CODICE CLIENTE (utenza)	
NOMINATIVO INTESTATARIO	
INDIRIZZO UBICAZIONE CONTATORE	
MATRICOLA CONTATORE	

Il presente modulo dovrà essere compilato inserendo lettura del contatore, indirizzo di residenza (se diverso da quello di ubicazione del contatore) ed eventuali note e trasmesso/consegnato:

- tramite e-mail all'indirizzo protocollo@comune.gianico.bs.it includendo la fotografia del contatore;
- presso l'Ufficio Tributi del Comune di Gianico in Piazza Alpini 13, 25040 Gianico (BS), lunedì dalle 10:30 alle 12:30 e dalle 16:00 alle 17:00, mercoledì e il venerdì dalle 10:30 alle 12:30.

LETTURA METRI CUBI	
INDIRIZZO RESIDENZA	
NOTE	

Per ulteriori informazioni si prega di contattare il seguente numero di telefono: 0364 531570

Si ringrazia per la collaborazione.

*Ufficio Tributi
Comune di Gianico*

Sul retro le modalità di lettura del contatore dell'acqua



COMUNE DI GIANICO

Provincia di Brescia

Piazza Alpini, n.13 - 25040 GIANICO (BS)

Telefono 0364/531570 - Fax 0364/535261

protocollo@pec.comune.gianico.bs.it - protocollo@comune.gianico.bs.it

Il 6 è passato da pochissimo.
La lettura è quindi $6 \times 1 = 6$

Il 9 non è stato raggiunto.
La lettura è quindi $8 \times 10 = 80$

Il 9 non è stato raggiunto.
La lettura è quindi $8 \times 100 = 800$

La lancetta ha già passato il 3 ma non ha ancora
raggiunto il 4.
La lettura è quindi 3 che, moltiplicando per 1000,
dà come risultato 3000.

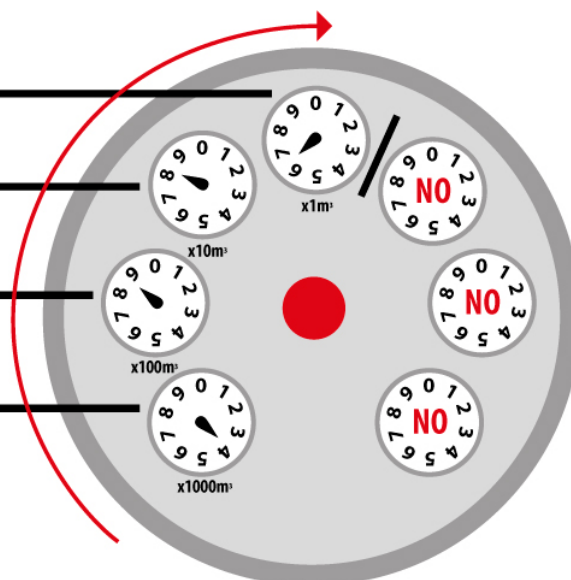

modello a lancette

lettura **3886**

Basta considerare le cifre intere di colore nero
(prima della virgola) da sinistra verso destra.
Se la cifra non è ben allineata,
bisogna considerare quella inferiore.

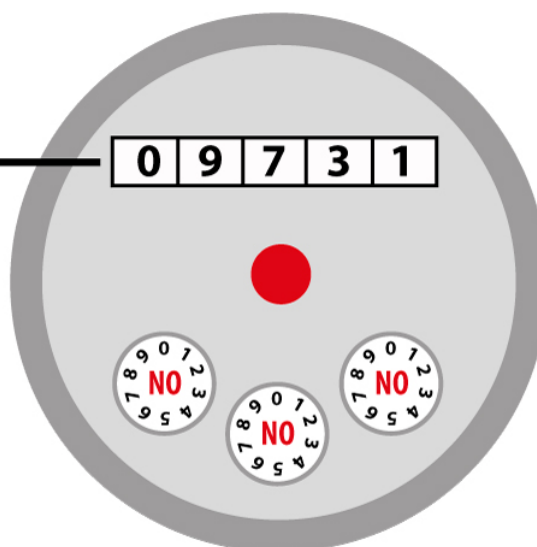

modello a lettura diretta